

397

Ministério da Saúde
Secretaria Especial de Saúde Indígena

CORONAVÍRUS
COVID-19

BOLETIM EPIDEMIOLÓGICO

Última atualização: 17 de Setembro de 2021 – 17:00

PANORAMA ATUAL

Suspeitos 462

Confirmados 53221

Descartados 75165

Infectados 860

Recuperados 51437

Óbitos 807

CASOS E ÓBITOS POR SEMANA EPIDEMIOLÓGICA

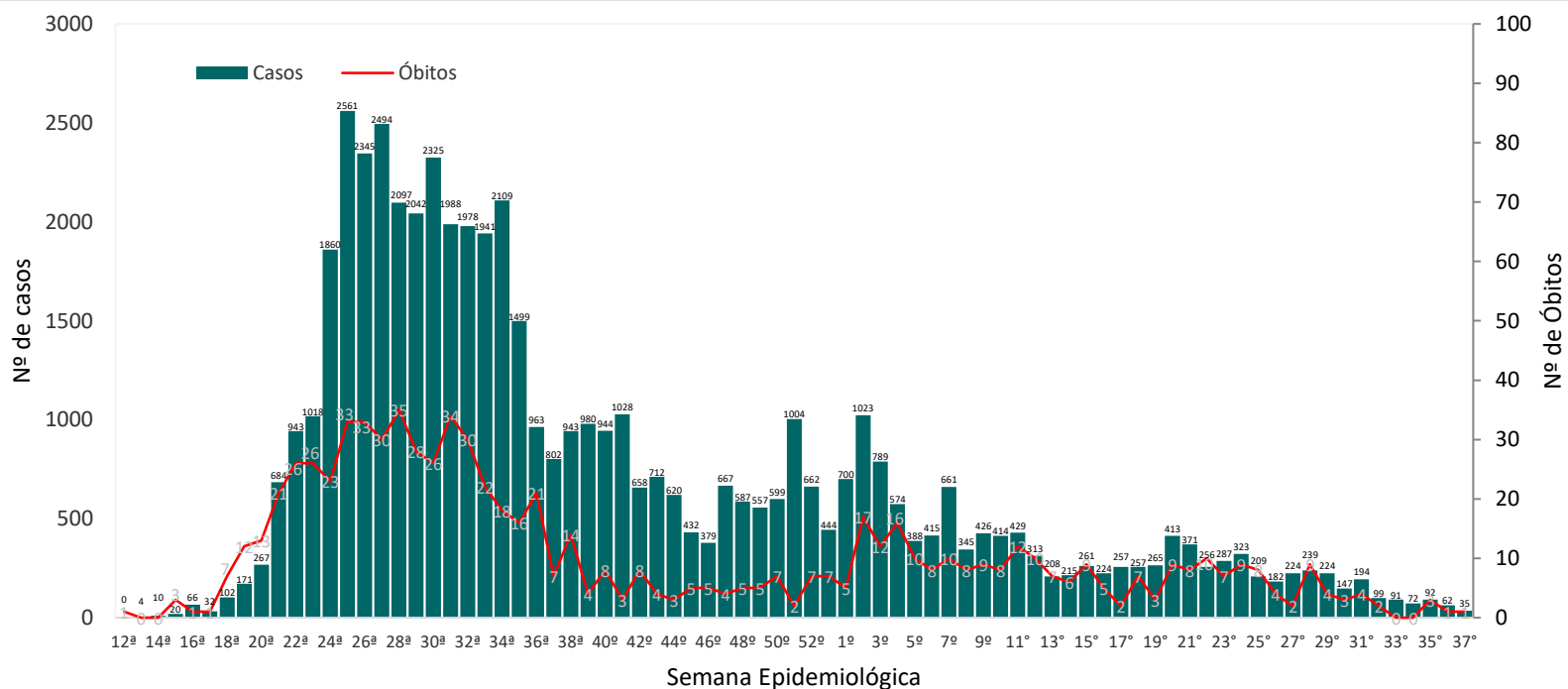

ÓBITOS POR SEXO E FAIXA ETÁRIA

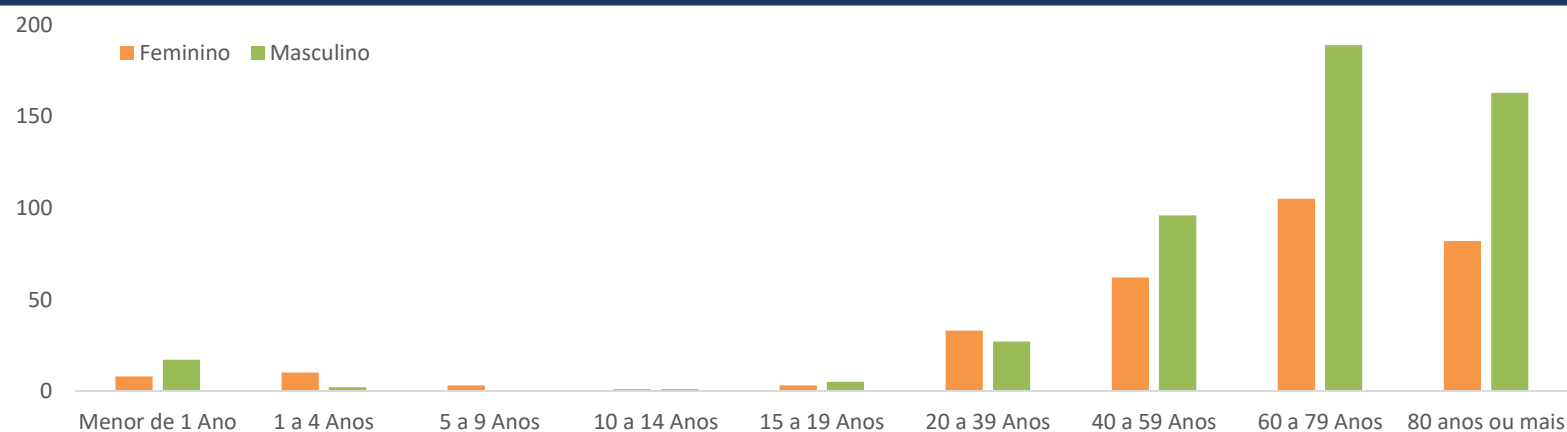

Casos suspeitos, confirmados, descartados, infectados atualmente, cura clínica e óbitos por COVID-19 em indígenas atendidos pelo Subsistema de Atenção à Saúde Indígena, por DSEI.

Última atualização: 17 de setembro de 2021 – 17:00 horas.

| DSEI | Casos Suspeitos | Casos Confirmados | Descartados | Infectados (atual) | Recuperados | Óbitos |
|--------------------------------|-----------------|-------------------|--------------|--------------------|--------------|------------|
| Alagoas e Sergipe | 1 | 573 | 858 | 0 | 563 | 9 |
| Altamira | 0 | 1943 | 2593 | 0 | 1940 | 2 |
| Alto Rio Juruá | 0 | 937 | 338 | 3 | 922 | 11 |
| Alto Rio Negro | 0 | 2390 | 1105 | 131 | 2231 | 26 |
| Alto Rio Purus | 0 | 659 | 439 | 6 | 644 | 8 |
| Alto Rio Solimões | 0 | 2348 | 1358 | 1 | 2285 | 52 |
| Amapá e Norte do Pará | 1 | 1188 | 1584 | 74 | 1104 | 7 |
| Araguaia | 0 | 362 | 535 | 2 | 352 | 7 |
| Bahia | 29 | 1520 | 3408 | 5 | 1504 | 11 |
| Ceará | 138 | 1778 | 2611 | 146 | 1606 | 24 |
| Cuiabá | 1 | 1369 | 825 | 6 | 1334 | 29 |
| Guamá-Tocantins | 7 | 1582 | 2332 | 12 | 1549 | 19 |
| Interior Sul | 51 | 3512 | 7557 | 38 | 3411 | 60 |
| Kaiapó do Mato Grosso | 0 | 1359 | 1436 | 0 | 1353 | 5 |
| Kaiapó do Pará | 0 | 1276 | 2034 | 2 | 1237 | 10 |
| Leste de Roraima | 54 | 4322 | 4853 | 236 | 3980 | 101 |
| Litoral Sul | 20 | 1659 | 2818 | 25 | 1609 | 22 |
| Manaus | 0 | 1298 | 2750 | 0 | 1267 | 24 |
| Maranhão | 0 | 1821 | 1054 | 12 | 1770 | 33 |
| Mato Grosso do Sul | 1 | 4584 | 11071 | 27 | 4442 | 104 |
| Médio Rio Purus | 0 | 564 | 94 | 0 | 557 | 7 |
| Médio Rio Solimões e Afluentes | 0 | 816 | 1123 | 0 | 803 | 11 |
| Minas Gerais e Espírito Santo | 64 | 1006 | 3162 | 23 | 969 | 12 |
| Parintins | 0 | 652 | 1033 | 0 | 633 | 19 |
| Pernambuco | 28 | 893 | 2731 | 40 | 835 | 16 |
| Porto Velho | 0 | 1713 | 2672 | 0 | 1692 | 13 |
| Potiguará | 28 | 918 | 1289 | 10 | 901 | 7 |
| Rio Tapajós | 1 | 2270 | 2840 | 26 | 2218 | 23 |
| Tocantins | 20 | 1224 | 1351 | 0 | 1210 | 11 |
| Vale do Javari | 0 | 847 | 436 | 0 | 842 | 3 |
| Vilhena | 2 | 1180 | 1634 | 1 | 1158 | 20 |
| Xavante | 7 | 1040 | 3174 | 31 | 944 | 59 |
| Xingu | 0 | 1572 | 1088 | 3 | 1549 | 20 |
| Yanomami | 9 | 2046 | 979 | 0 | 2023 | 22 |
| TOTAL | 462 | 53221 | 75165 | 860 | 51437 | 807 |

Fonte: Fichas de notificação e resultados laboratoriais, atualizado em 17/09/2021.

- Os casos confirmados são cumulativos.

- Os casos registrados em recuperados e óbitos já estão contabilizados nos casos confirmados.

CASO SUSPEITO: caso que saiu da aldeia e retornou e que apresente quadro respiratório agudo. Ou caso que não saiu da aldeia e que teve contato próximo com caso suspeito ou confirmado de COVID-19 nos últimos 14 dias e que apresente quadro respiratório agudo.

CASO CONFIRMADO: caso com resultado positivo por confirmação laboratorial ou confirmados por critérios clínico, clínico-epidemiológico, e clínico-imagem.

INFECTADO ATUAL: caso confirmado para COVID-19, com infecção ativa, que ainda não completou 10 dias em isolamento domiciliar, a contar da data de início dos sintomas, ou, em caso de internação hospitalar, que ainda não recebeu alta médica.

CASO DESCARTADO: caso que se enquadre na definição de suspeito e apresente resultado laboratorial negativo para SARS-CoV2 OU confirmação laboratorial para outro agente etiológico.

RECUPERADOS: casos confirmados que passaram por 10 dias em isolamento domiciliar, a contar da data de início dos sintomas E que estão há 24 horas assintomáticos. Casos em internação hospitalar: diante da avaliação médica. Indivíduos assintomáticos confirmados laboratorialmente que passaram por 10 dias em isolamento domiciliar após a coleta da amostra mantendo-se assintomáticos durante o período de isolamento.